

24. 農 林 漁 業 資 金 の 概 要

Table with columns: 貸付金の種類, 貸付対象事業, 貸付の相手方, 利率(年利), 償還期限, 据置期間. Rows include 製塩施設の改良・造成, 復旧又は取得に必要な資金, 製塩施設法第2条に規定する塩田、濃縮施設、塩田防災施設.

(注) (イ)「補助事業」とは国(専売公社を含む)の補助金又は負担金が出される事業であって、貸付を受ける者が自ら施行するもの、又は貸付を受ける者がこれを施行する地方公共団体に対して分担金若しくは負担金を出資するものをいう。

(ロ)非補助事業として貸付けたものが後に補助事業になった場合(当該事業の一部が補助事業になった場合も含む)には補助事業になった場合も含む。)には補助事業の条件に変更される。

1. 保証人及び担保

保証人又は物的担保のいずれか一方を必要とする。但し已を得ない事情があると認めるときはこれを徴収しない。

2. 償還方法

割賦償還の方法による。

3. 貸付金額の限度

貸付金の限度は貸付を受ける者の負担する額の8割以内である。

4. 貸付条件の変更

貸付を受けた者が災害その他特別の事由により元利金の支払が困難であると認められる場合には、貸付条件の変更又は延滞元利金の支払方法の変更をすることができる。

25. 農 林 漁 業 資 金 の 貸 付 状 況

Large table showing loan status by fiscal year (年度別) and category (内訳). Columns include 防災施設, 塩田, 濃縮施設, せんごう施設, 計, 防災施設, 塩田, 濃縮施設, せんごう施設, 計, 流下式転換, その他, 計.

26. 塩 業 資 金 の 借 入 状 況

(単位 千円)

Table showing borrowing status of salt industry funds by fiscal year (年度別) and category (内訳). Columns include 昭和25年度, 昭和26年度, 昭和27年度, 昭和28年度, 昭和29年度, 昭和30年度, 昭和31年度, 昭和32年度, 昭和33年9月末.

(注) 本表は各年度末現在を示す。

27. 塩 田 等 災 害 復 旧 状 況

(単位 千円)

Table showing disaster restoration status of salt fields and other facilities. Columns include 年度別, 災害発生年月日, 災害の種類, 災害地域, 件数, 塩田及濃縮施設, 塩田防災施設, 計, 備考.

28. 製 塩 従 業 労 務 者 数 の 推 移

Table showing the trend of salt industry workers by gender (男, 女) and year (年度). Columns include 年度, 年度末, 年度平均, 計, 年度末, 年度平均, 計.

29. 製 塩 方 式 別 従 業 労 務 者 数 (33. 9. 30現在)

Table showing the number of workers by salt production method (製塩方式別). Columns include 採かん, せんごう, 管, 理, 組合員被用, 計, 自家労員数, 合計.

(注) 本調査は下記要領により調査した。1. 本調査の人員は昭和33、34年期末現在の人員である。2. 本調査の対象は常用者であるが、常的な実質を持つ臨時も含めている。3. 組合員又はその家族で組合に雇用されているものは含めていない。4. 組合員被用者から、自家労を除いて別に掲記している。

Main table showing salt storage prices from 1914 to 1951. Columns include region (e.g., 第一区, 第二区), date, and price in yen. It details price changes for various areas like 兵庫, 岡山, 徳島, etc.

Table showing salt storage prices from 1915 to 1951. It includes columns for region (e.g., 第一区, 第二区), date, and price. It also includes a '備考' (Remarks) section at the bottom detailing regulatory changes.

Table showing salt storage prices from 1922 to 1951. It includes columns for region (e.g., 宮城, 愛知), date, and price. It also includes a '備考' (Remarks) section at the bottom.

30-(2) 一本建価格の時代

Table showing salt storage prices from 1922 to 1951. It includes columns for region (e.g., 宮城, 愛知), date, and price. It also includes a '備考' (Remarks) section at the bottom.

31. 塩の売渡価格の推移 (トン当り)

改定 実施 年月日	一般用塩					ソーダ工業用塩
	白塩(包)	原塩(包)	食卓塩	精製塩	原塩(散)	
(大15) 昭1.1.1	*1 69.00	*2 53.00	*3 744.17	*4 参照		14.67
2.	"	"	"	"	"	10.66
3.	"	"	"	"	"	10.29
4.1.1	61.17	50.83	"	*5 91.67	"	9.40
5.	"	"	"	"	"	9.27
6.1.1	53.17	48.50	546.67	"	"	9.31
4.1	*6 53.00	*7 48.30	546.70	92.00	"	—
7.1.1	*8 51.00	48.50	"	73.00	"	10.66
8.	"	"	"	"	"	13.37
9.1.1	51.80	47.00	"	"	"	13.16
10.	"	"	"	"	"	13.32
11.1.20	50.40	*9 46.00	"	"	"	12.65
12.1.1	48.40	44.00	"	"	"	16.60
13.1.1	56.00	*10 51.40	"	"	"	20.35
2.1	*11	*12 53.90	*13 492.00	"	"	—
14.	"	"	"	"	"	26.24
15.1.1	*14 51.50	49.40	"	"	"	37.16
16.	"	"	"	"	"	35.19
17.4.1	"	"	"	"	"	42.50
18.	"	"	"	"	"	"
19.	"	"	"	"	"	"
20.5.1	191.00	172.00	*15 1,675.00	*15 250.00	"	"
21.1.16	970.00	750.00	9,000.00	1,250.00	750.00	"
22.4.1	3,650.00	3,350.00	"	"	"	"
7.12	"	"	"	"	*イ (不明)	1,300.00
10.1	"	"	27,000.00	5,000.00	"	1,300.00
23.6.23	8,800.00	8,100.00	"	"	*ロ (約1,800.00)	3,000.00
7.10	9,700.00	8,900.00	"	"	"	"
12.1	*16 {16,210.00 (9,700.00)}	"	"	"	"	"
24.10.1	17,950.00	12,800.00	"	"	"	"
25.10.6	17,950.00	12,800.00	*17 (45,000.00) 85,000.00	*18 30,000.00	(約1,800.00) 3,000.00	"
12.29	14,000.00	12,400.00	"	"	"	"
26.4.1	"	"	"	"	*19 (7,056.00) 8,000.00	"
8.1	16,500.00	15,000.00	(65,000.00) 125,000.00	*20 (30,000.00) 60,000.00	"	7,740.00
10.1	"	"	"	"	"	6,980.00
27.5.1	16,000.00	15,000.00	"	*21 (115,000.00) 225,000.00	*22 (29,000.00) 60,000.00	"
7.1	"	"	"	"	"	4,965.00
10.1	15,500.00	14,000.00	"	"	"	4,000.00
28.7.15	"	"	"	"	"	"
8.1	14,500.00	*23 13,000.00	"	"	"	3,600.00
29.9.1	(14,500.00) 13,500.00	*24 12,500.00	"	"	"	"
11.15	"	"	"	*25 (29,000.00) 40,000.00	"	4,800.00
30.12.25	"	"	"	"	"	"
31.7.20	"	"	"	"	*26 {イ、委託価格+109 ロ、4,800円	"
12.1	"	"	"	"	*27 {32,000.00 (25,000.00) (40,000.00)}	"
32.6.1	"	"	"	"	{イ、委託価格+40円 ロ、総裁の認定価格	"

- *1 1等48kg入り
- *2 並等
- *3 150gびん入り
- *4 食卓用、購買価格に91.97を加えたものの95/100
医薬および化学分析用、購買価格に91.97を加えたもの
- *5 1kg紙箱入り
- *6 1等50kgおよび48kg入り
- *7 並等
- *8 1等50kg入り
- *9 並等原塩(関東州塩)50kg入り
- *10 50kgおよび48kg入り
- *11 1等50kgおよび48kg入り
- *12 2等
- *13 250gびん入り
- *14 上等40kg・35kgおよび40kg入り
- *15 包装区分にかかわらず統一価格
- *16 家庭用のみ16,210円に値上げ(工業用、業務用は据置き)
- *17 500gびん入り()内500g箱詰め
- *18 30kg紙袋詰め
- *19 公示価格は8,000円7,056円は船内渡しへの換算価格
- *20 1kg紙箱入り()内は25kg紙袋入り
- *21 100gびん入り()内は500gびん入り
- *22 1kg紙箱入り()内は25kg・30kg袋入り
- *23 2等(原塩、粉砕塩に等級別実施)
- *24 ()内は上質塩価格(新塩種)
- *25 1kg包装()内は25kg・30kg袋入り、なお昭27.7.1の公示価格は現在有効
- *26 自己輸入再開 {イ 自己輸入の場合
ロ その他の場合
- *27 ()内は特級精製塩(新塩種)、他は従前どおり

(注) 1. 可及的に現存する包装区分を採用、止むを得ない場合のみ、他の包装区分を用いることとして一々その区分を明かにした。
 なお、食卓、精製塩は包装区分による価格差が大きいので、可及的に各区分の価格を併記しよう努めた。
 2. 昭20.5.1-23.12.1の白塩、原塩の価格は中身価格である。(取引換制のため、なお昭20.5.1の改定で包装区分、等級別による価格差を廃止した)
 3. ソーダ工業用塩の価格は船内渡し価格、ただし、*イ、*ロ、*19はソーダ工場の最寄港岸壁渡しまたは最寄貨車渡価格()内は船内渡し相当価格
 4. ソーダ工業用塩価格のうち、昭17.4.1改定より前の部分は、当該会計年度の工業用塩平均輸入価格に手数料(トン当り0.10、20銭)を加算したものである。
 0銭：昭11.3.31迄
 手数料 10銭：昭11.4.1から昭13.3.31迄
 20銭：昭13.4.1から昭17.3.31迄
 5. 昭28.7.15、昭29.9.1、昭30.12.25(いずれもソーダ工業用)は改定公示年月日

32. 塩の用途図

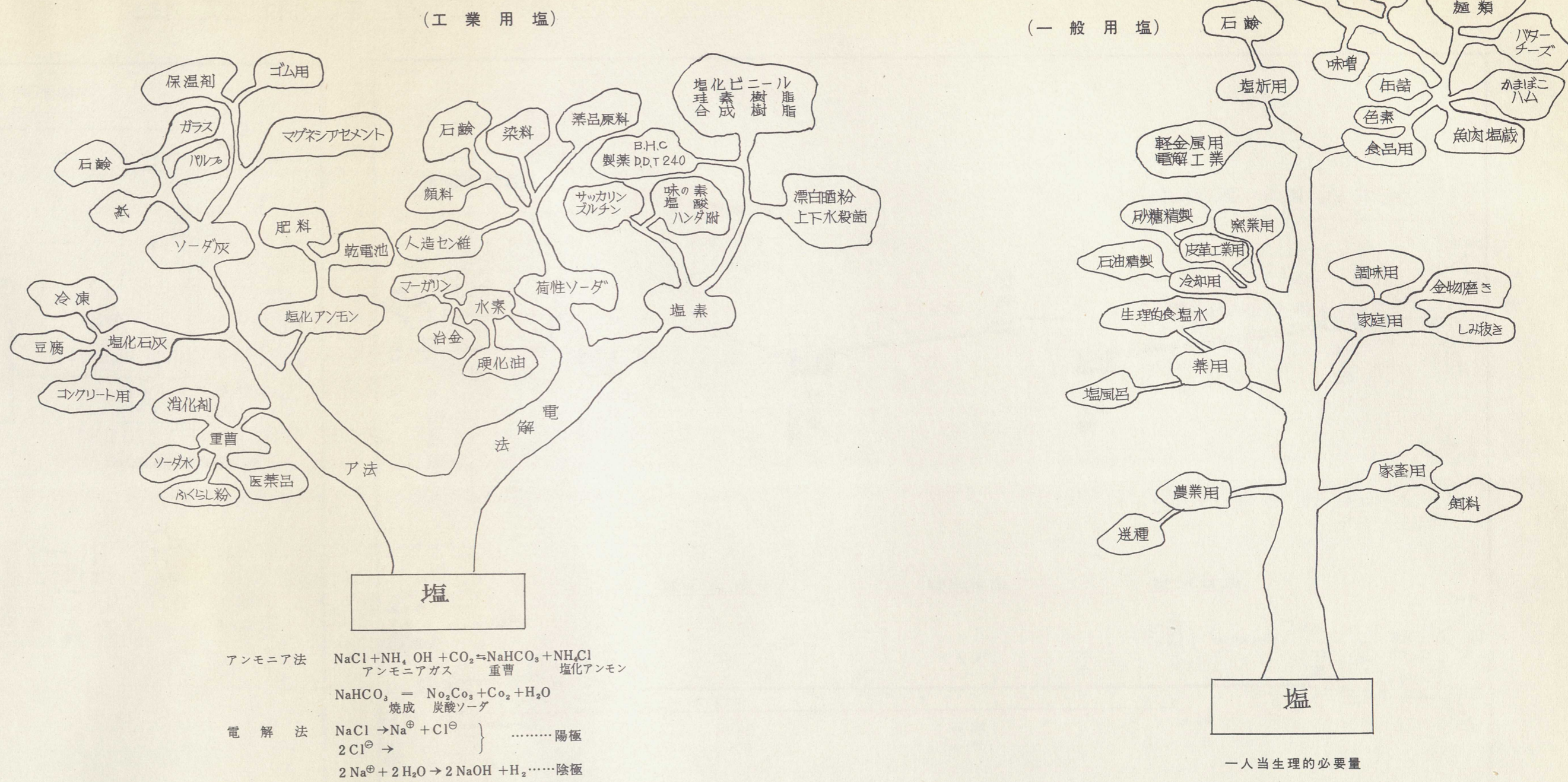

33. 塩の流通組織図

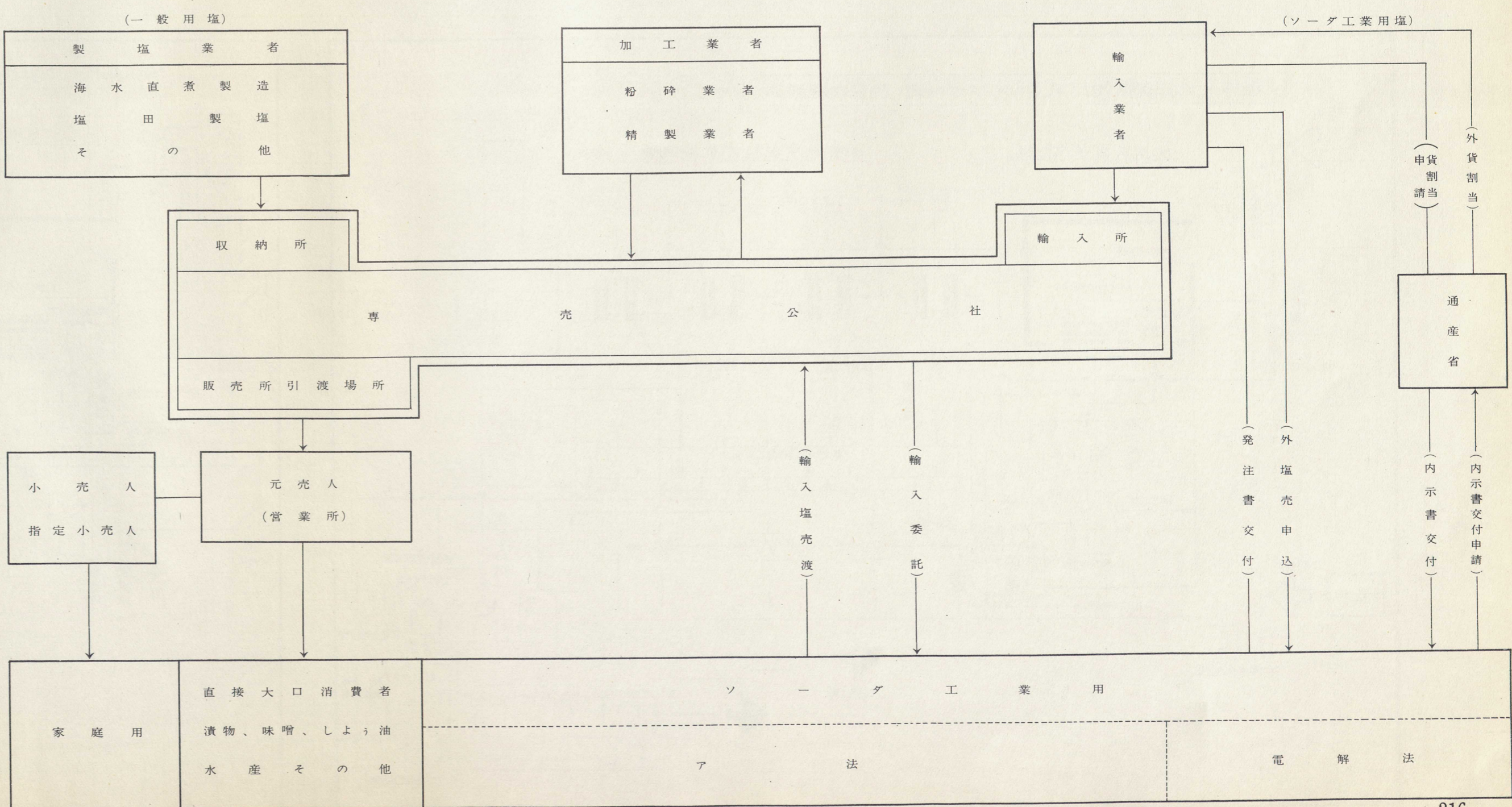

製塩方式系統図

